RESPONSABILIDAD SOCIAL

Periodo enero a diciembre 2025

www.grupovisalia.com

VISALIA

Introducción del CEO – nuestro compromiso social 03

Lucha contra la pobreza energética 06

Apoyo a la infancia y a la investigación 10

Inclusión laboral de personas con discapacidad 16

Otras acciones solidarias 19

Apoyo al deporte 23

Nuestros empleados el pilar de Visalia 25

VISALIA

INTRODUCCIÓN DEL CEO
NUESTRO COMPROMISO SOCIAL

01

01

INTRODUCCIÓN DEL CEO – NUESTRO COMPROMISO SOCIAL

Visalia es un grupo empresarial con un fuerte arraigo y compromiso social. Así lo quisimos expresar en nuestro propósito corporativo: **"Acercar la energía a todas las personas, sin exclusión alguna, para mejorar su bienestar".** En este sentido, Visalia estructura su responsabilidad social en tres grandes objetivos sociales:

- **Pobreza energética.** No queremos que ninguna familia se quede sin energía en su hogar. Llevamos la energía a cualquier familia que la necesite; no abandonamos a nadie que necesite suministro energético para su vida diaria, sea cual sea su fuente de energía. Siempre que sea posible, nuestros equipos profesionales intentan que esa energía sea lo más sostenible posible. Entre nuestras prioridades se encuentran niños, ancianos, enfermos y personas con discapacidad por ser los colectivos más vulnerables, ya que pueden caer enfermos por falta de calefacción y electricidad en sus domicilios. Las familias no deberían verse obligadas a elegir entre comer o pagar la calefacción para no enfermar.

- **Protección, ayuda y soporte a la infancia**. La infancia es el futuro de nuestra sociedad. Su bienestar es un asunto troncal para todas las entidades de la sociedad. Por este motivo, como empresa, hemos fijado entre nuestros compromisos la lucha y el apoyo a las causas que tenga que ver con la infancia en vulnerabilidad y su bienestar. Bien sea la investigación del cáncer o de cualquier enfermedad rara. Siempre con el objetivo de tomar acción en el fomento de su calidad de vida y protección.

- **Inclusión laboral de personas con discapacidad.** Somos consciente de la importancia de operar en un sector estratégico que es clave en el progreso empresarial y social. Para ello ponemos nuestros recursos y oportunidades profesionales a disposición de las personas con discapacidad, para que puedan labrarse un camino laboral en el sector de la energía.

No deberíamos permitir que ninguna familia tenga que decidir entre comer o pagar la luz o la calefacción.

01

INTRODUCCIÓN DEL CEO – NUESTRO COMPROMISO SOCIAL

Tanto nuestro propósito corporativo como la coincidencia de nuestros objetivos y motivaciones sociales como empresa y equipo profesional nos unieron a la **Fundación Energía Responsable** (antigua Fundación Luz Solidaria), y eso nos hizo querer centralizar y canalizar nuestro programa de **Responsabilidad Social Corporativa (RSC)** a través de esta entidad. Por otro lado, yendo un paso más en nuestro compromiso, Visalia, con mi representación, también decidió entrar como uno de los **Patrono** de esta fundación.

Por otro lado, Visalia también se involucró con una participación minoritaria del **6% en la compañía eléctrica benéfica Luz Solidaria, S.L** (en adelante Luz Solidaria). En ella, los clientes destinan parte del beneficio de su factura a proyectos sociales y/o sostenibles. Esta empresa social se apoya n un centro especial de empleado, de personas con discapacidad para gestionarla.

Pero toda esta labor social, es posible gracias también **a la participación de todos nuestros empleados**. En cada una de las acciones que llevamos a cabo con el apoyo de Fundación Energía Responsable contamos con la participación voluntaria de nuestros empleados y con el apoyo de todos los departamentos: informática, legal, contabilidad, comunicación y marketing, operaciones, etc..

En definitiva, queremos ser una nueva forma de ser energía. Queremos ser útiles para la sociedad. Queremos dedicar todo nuestro conocimiento, esfuerzo y pasión en participar en la construcción de la sociedad del mañana.

Gracias a la obra social de Visalia, en el 2025 se han beneficiado 7.455 personas, el 37% eran menores de edad.

El **Grupo Visalia destinó en el 2025 a obra social un total de 486.276€**

VISALIA

LUCHA CONTRA LA POBREZA ENERGÉTICA

02

LUCHA CONTRA LA POBREZA ENERGÉTICA

02

periódico de la energía

https://elperiodicodelaenergia.com/el-banco-de-energia-de-visalia-reduce-la-pobreza-energetica-de-casi-30-000-personas/

elperiodicodelaenergia.com
12/06/2025

El Banco de Energía de Visalia reduce la pobreza energética de casi 30.000 personas

El proyecto Banco de Energía (BdE) nace para reducir las cifras de pobreza energética de España, de las más altas de toda Europa El Banco de Energía es una iniciativa similar al Banco de Alimentos impulsada por Fundación Energía Responsable, que tiene como objetivo facilitar que las familias más vulnerables y en riesgo de exclusión que sufren de "pobreza energética", tengan acceso a energía mediante un sistema organizado y coordinado de donaciones realizadas por empresas y consumidores relacionados con cualquier tipo de energía (electricidad, gas natural, propano, butano, gasolina, gasóleo, biomasa, hidrógeno y nuevas energías). Visalia decidió crear en 2022 su propio Banco de Energía coordinado y gestionado por Fundación Energía Responsable, entidad experta en la lucha contra la pobreza energética. Desde el inicio del proyecto hasta la fecha ha conseguido reducir la pobreza energética de casi 30.000 personas en situación de vulnerabilidad de toda España. Pablo Abejas, CEO y fundador de Visalia: "desde el sector energético no podemos tolerar que haya familias en España que no pueden calentar sus hogares o ducharse con agua caliente. No podemos hablar de transición energética y permitir que uno de cada cinco familias no pueda calentar sus hogares. En 2023 murieron 7.780 personas por culpa de la pobreza energética. No tener acceso a energía tiene un impacto en la salud de estas personas, pero también en la educación o en sus oportunidades laborales. El Banco de Energía está totalmente alineado con nuestro compromiso social. El Banco de Energía de Visalia es una iniciativa de sostenibilidad social que responde al propósito corporativo de "acercar la energía a todas las personas y empresas, sin exclusión alguna, para mejorar su bienestar y competitividad". Visalia y la pobreza energética Con este instrumento la compañía contribuye a solventar las necesidades energéticas de las familias más vulnerables. Por ejemplo, cubriendo los gastos de transporte para que Doua, una joven de la Cañada Real que se incorpora el próximo curso de enfermería a la Universidad Pontificia Comillas de Madrid, en la que ha sido becada. Doua necesita ayuda para pagar el gasóleo del vehículo que necesita para realizar todos los días el trayecto a la universidad. Houda Akrikez, responsable de la ONG TABADOL que ha impulsado esta colaboración: "conseguir esta beca es un éxito y un ejemplo para los jóvenes de la nuestra comunidad, pero la falta de transporte público de la Cañada Real y de otros servicios pone en riesgo este tipo de oportunidades. Hemos conseguido un vehículo para Doua pero no podíamos hacer frente al coste de gasóleo diario. Con la ayuda del Banco de Energía de Visalia hemos conseguido superar este obstáculo, y no sólo permite que Doua estudie, sino que siembra esperanza en muchas otras jóvenes de la Caña que ahora creen que también pueden lograrlo. Desde TABADOL agradecemos profundamente el compromiso de Visalia con una transición energética que no deja a nadie atrás". Isabel Jimenez, presidenta de Fundación Energía Responsable, destaca que en la actualidad el Banco de Energía de Visalia es el de mayor dimensión e impacto: "En 2021 empezamos a diseñar el concepto del Banco de Energía con algún proyecto piloto y Visalia apostó por esta iniciativa, aportando Garantías de Origen (GdO's) y recursos desde sus diferentes líneas de negocio: comercialización luz, gas, gasóleo, distribución, y generación compartida. El Banco de Energía permite donar energías renovables a familias vulnerables, pero también otros activos como las Garantías de Origen (certificados de producción de energía renovable) o los Certificados de Ahorro Energético (CAE´s), totalmente alineados con la transición energética social y justa. Gracias a la colaboración de Club WET (Women to Energy Transition), un club de mujeres profesionales expertas en el sector energético, hemos identificado nuevas oportunidades como la donación de los CAE's y otros proyectos pilotos que están en

Visalia ha impulsado una iniciativa pionera en el ámbito de la lucha contra la pobreza energética: la creación de su Banco de Energía junto con la Fundación Energia Responsable, convirtiéndose en el primero de España. Al ser una compañía que suministra gas, electricidad y gasóleo, sabe de buena mano las trabas administrativas, la brecha digital y los problemas de analfabetismo o de idiomas que por desgracia aún existe en España, por eso, es consciente que hay que apoyar **proyectos sociales que estén mano a mano por y para la población**. Tanto para dar a conocer y ayudar en la tramitación de las diferentes ayudas como el bono social eléctrico y el térmico, como para ayudar a las personas a defender sus intereses frentes a otras compañías energéticas o en aquellos casos más graves y vulnerables en paralizar cortes de luz o gas a tiempo. Ver noticia completa aquí.

Gracias a esta iniciativa que arrancó hace 3 años con la Fundación Energia Responsable, se ha conseguido reducir la pobreza energética de casi 30.000 personas, de las cuales gracias a Visalia más de 4.584 personas se han podido beneficiar de esta iniciativa durante el 2025, el 41% eran menores de edad.

Durante este año se han puesto en marcha acciones que van más allá de los hogares y que tienen un alto impacto en comunidades especialmente vulnerables, como **donar recursos para que una joven estudiante sin recursos becada, pueda poner gasolina al coche y desplazarse a la universidad**, o la **donación de gasolina para generadores a la ONG TABADOL** ubicada en la Cañada Real, para que niños y mujeres puedan ducharse con agua caliente, estudiar en el local de la ONG con calefacción o poner lavadoras y secadoras para tener ropa limpia.

02

LUCHA CONTRA LA POBREZA ENERGÉTICA Y OTROS FINES SOCIALES

Visalia participó como uno de los **Padrinos** en la **3ª Cena Benéfica de la Fundación Energía Responsable, celebrada el 6 de febrero del 2025 en Madrid.** En esta edición contamos con numerosos empleados y colaboradores de Visalia que participaron activamente en el evento solidario como voluntarios.

Pablo Abejas, CEO de Visalia fue uno de los encargados de concienciar y solicitar la implicación solidaria de los invitados.

La recaudación final de la Cena fue de algo más de **111.117 €** que se destinaron a la lucha contra la pobreza energética y al proyecto Banco de Energía, en colaboración con Fundación Energía Responsable.

FUNDACION ENERGIA RESPONSABLE

02

BANCO DE ENERGÍA

Desde 2022, **Visalia impulsa** su propio **Banco de Energía** de la mano de la **Fundación Energía Responsable** en la lucha contra la pobreza energética, porque ninguna familia debería tener que elegir entre comer y pagar la calefacción.

En 2025, el Banco de Energía de Visalia ha realizado un total de 2.050 acciones y ha ayudado a 3.759 beneficiarios.

Con el paso de los años, Visalia ha lanzado Bancos de Energía específicos por territorios junto a organismos y asociaciones locales. En 2025 destacamos el **Banco de Energía de Eléctrica Serosense**, una de sus comercializadoras..

Gracias al impulso de la **comercializadora** ***Elèctrica Serosense (perteneciente al grupo Visalia)*** en 2025 se puso en marcha el primer **Banco de Energía en la provincia de Lérida**, con la colaboración del Consell Comarcal del Segrià, que incluye **38 municipios de la provincia de Lérida.**

Este proyecto tiene unas características muy especiales, tanto por el entorno rural, como por las condiciones extremas de temperatura en verano y en invierno.

El **objetivo prioritario** de este proyecto es **reducir la pobreza energética de los habitantes de estos municipios**, dentro y fuera de sus hogares, destinando recursos y ayudas directas a **personas vulnerables y en riesgo de exclusión**, pero también con la **puesta en marcha de refugios climáticos** que tengan un alto impacto en todos los habitantes.

El proyecto se puso en marcha a finales de Septiembre 2025, iniciando la coordinación con los Servicios Sociales y ayuntamientos de los 38 municipios.

ElectricaSerosense
ENERGIA DE LLEIDA

Consell Comarcal del Segrià

FUNDACION ENERGIA RESPONSABLE

VISALIA

APOYO A LA INFANCIA Y A LA INVESTIGACIÓN

03

03

AYUDA Y SOPORTE A LA INFANCIA E INVESTIGACIÓN

Visalia decidió centralizar su obra social y su RSC a través de **Fundación Energía Responsable (FER)**, en este sentido Visalia apoyó durante el 2025 las siguientes causas solidarias o programas:

Asociación Anita

Programa investigación y tratamiento del cáncer infantil.

Ayuda a afrontar el grave problema que afecta a la mayoría de los tumores infantiles.

Participación Cena Solidaria Junio 2025.

Caixabank

Proyecto "El Árbol de los sueños"

Visalia junto con FER, se han comprometido en **80 regalos** para Navidad dirigidos a **niños en riesgo de exclusión social**, para poder hacer realidad ese pequeño deseo.

Con esta acción buscamos que no sólo Visalia se implique en acciones sociales sino que buscamos concienciar e implicar a nuestros empleados.

2º Semestre 2025.

Asociación Española de ELA

Programa de ayuda a los únicos 3 niños afectados por la ELA en España.

Un año más, renovamos la colaboración con el programa asistencial y terapéutico de la Asociación adELA, dirigido a niños afectados por la ELA. Visalia y la FLS afrontan **mensualmente el tratamiento terapéutico** (fisioterapeutas, logopedas, psicólogos, servicios asistenciales) de estos **niños diagnosticados con ELA, así como el asesoramiento y acompañamiento en las dificultades que se encuentran en su día a día.**

Fundación La Caixa y Bill & Melinga Gates Fundation

Programa Gavi, the Vaccine Alliance.

Con la aportación realizada por Visalia y Fundación Luz Solidaria se alcanza a **vacunar a 1.670 niños**. Son 5.010 dosis administradas, ya que cada vacuna neumocócica necesita 3 dosis:

1ª dosis al nacer, 2ª dosis a los 6 meses y 3ª dosis a los 12 meses.

2º semestre 2025.

AYUDA Y SOPORTE A LA INFANCIA E INVESTIGACIÓN

03

Fundación Intheos

Programa investigación cáncer infantil

Un año más, renovamos la ayuda para afrontar el grave problema que afecta a la mayoría de los tumores infantiles, trata de detectar los Síndromes de predisposición al cáncer y búsqueda de dianas terapéuticas una vez detectado el tipo de tumor.

Además, participamos en la campaña especial lanzada en la revista Hola **"Marcas contra el cáncer"** (Febrero 2025).

Neuroped

Tratamiento Asistencia niños con discapacidad y patologías neurológicas.

NeuroPed es un centro de neurorrehabilitación infantil en Madrid que atiende a niños y adolescentes, desde los cero años, con patologías neurológicas y discapacidad. La asistencia terapéutica que realizan fomenta que los niños y sus familias consigan alcanzar su máximo nivel de autonomía y así mejorar su calidad de vida y su participación social.

Un año **más renovamos con ellos una ayuda destinada a cubrir los tratamientos de las familias con menos recursos económicos**, para que ningún niño pueda quedarse sin el tratamiento necesario.

SLC6A1 Encefalopatía Epiléptica

Apoyo a la investigación en busca de una cura

La encefalopatía epiléptica y del desarrollo en el gen SLC6A1 es una enfermedad neurológica rara , de origen genético, debida a una mutación en el gen SLC6A1. **Actualmente se conocen sólo 14 niños en España con esta mutación.** Se ha realizado una colaboración en de Abril 2025

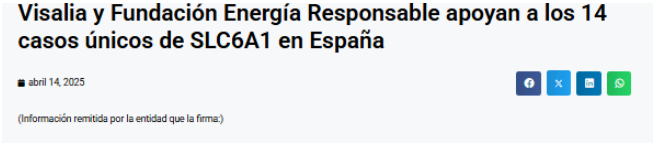
Visalia y Fundación Energía Responsable apoyan a los 14 casos únicos de SLC6A1 en España

abril 14, 2025

(Información remitida por la entidad que la firma:)

Fundació d'oncología infantil Enriqueta Villavecchia

Programa investigación, tratamiento del cáncer infantil y curas paliativas

Participación cena solidaria 26 febrero para la Construcción del Pabellón de la Victoria en el Hospital de Sant Pau. Participación cena solidaria a favor de Villavechia organizada por Fundación PortAventura en Julio.

Ayuda a afrontar el grave problema que afecta a la mayoría de los tumores infantiles, trata de detectar los Síndromes de predisposición al cáncer y búsqueda de dianas terapéuticas una vez detectado el tipo de tumor.

El Pabellón de la Victoria será un espacio de apoyo integral, con plazas residenciales, apoyo de día y que facilite espacios de respiro, ocio y apoyo familiar, para acompañar los últimos días de vida de estos niños y sus familias.

AYUDA Y SOPORTE A LA INFANCIA E INVESTIGACIÓN

03

Infancia sin Frontera

Cena Solidaria Infancia sin fronteras.

Infancia sin Fronteras es una ONG creada hace 26 años, que lucha por cubrir las necesidades básicas de la infancia más desfavorecidas y procura a ésta un contexto favorable para su desarrollo y crecimiento. Están centrados en: Ayuda Humanitaria de Emergencia, Cooperación Internacional para el Desarrollo y Sensibilización de la Sociedad.

Visalia participó como Patrocinador en la Cena Solidaria , 4 Agosto 2025.

Fundación Energía Responsable

3ª Cena Benéfica 2025- Pobreza Energética.

Visalia fue uno de los Padrinos en esta cena para la recaudación de fondos destinados a la Fundación Energía Responsable para la lucha contra la pobreza energética y otros fines sociales. El programa incluye las siguientes actividades: asesoramiento a los consumidores vulnerables, tramitaciones ayudas al bono social, defensa de derechos por cláusulas abusivas, paralización de cortes de luz y pagos de facturas pendientes en aquellos casos más críticos.

Neuroped

Terapias y tratamiento a un niño afectado por daño cerebral.

NeuroPed es un centro de neurodesarrollo pediátrico que brinda atención a niños y jóvenes afectados por problemas neurológicos graves. Gracias a la colaboración con VISALIA se está facilitando el tratamiento gratuito a un niño de dos años afectado por daño cerebral. Su familia no puede asumir el coste de estas terapias.

ONG Impacto Solitario

Colaboración con los campus de Semana Santa y Verano de niños sin recursos.

En España existe un 26 % de familias (la mayoría con menores) que viven en situación de pobreza y riesgo de exclusión social. Además de las dificultades y la falta de recursos básicos, estos niños no pueden realizar actividades con otros niños tan básicas como hacer deporte, compartir colonias con otros niños o pasar un día en la piscina.

Gracias al apoyo de Visalia más de 20 niños andaluces han podido disfrutar de unas colonias en Semana Santa y en Verano. Además, estas vacaciones también aportan 3 comidas diaria aseguradas, ya que muchas de estas familias no tienen capacidad económica para hacerlas.

AYUDA Y SOPORTE A LA INFANCIA E INVESTIGACIÓN

03

SLC6A1 Encefalopatía Epiléptica

Simposio Europeo SLC6A1 – Lisboa.

Zug Power, operador energético portugués impulsado por Visalia, se suma a los valores sociales del grupo. Por este motivo, **Zug Power** ha participado como sponsor del **Simposio Europeo realizado en Lisboa en agosto de 2025** con el propósito de ayudar en la investigación y tratamiento de la enfermedad causada por el gen SLC6A1.

Las empresas del grupo Visalia están siempre comprometidas con las familias que más lo necesitan.

ONG Tabadol

Colaboración con actividad de verano para que 60 niños y niñas de la Cañada Real de Madrid puedan ir a una piscina natural.

En España existe un 26 % de familias (la mayoría con menores) que viven en situación de pobreza y riesgo de exclusión social. Además de las dificultades y la falta de recursos básicos, estos niños no pueden realizar actividades con otros niños tan básicas como hacer deporte, compartir colonias con otros niños o pasar un día en la piscina.

Gracias al apoyo de Visalia, 60 niños de **la Cañada Real de Madrid (algunos de ellos con discapacidad)** han podido disfrutar de un día en una piscina natural, acompañados por sus madres, 23 Junio.

Investigación por la ELA

Evento deportivo solidario para recaudar fondos en la investigación y cura de la ELA.

Colaboración en la marcha solidaria promovida por la asociación Marxa Acuàtica Baix Gaià para recaudar fondos; se realizó en Tarragona y su objetivo, recaudar fondos para la investigación de la enfermedad.

Gracias a esta colaboración, **la totalidad de lo recaudado se destinará íntegramente a la Unidad de Enfermedades Neuromusculares del Hospital Vall d'Hebron de Barcelona**, uno de los centros de referencia nacional e internacional en la investigación de la ELA.

La iniciativa busca visibilizar la enfermedad y recordar que la investigación es esencial para avanzar hacia nuevos tratamientos.

vuELA contra la ELA

3er año consecutivo participando, un evento que recauda dinero para la investigación de la Esclerosis Lateral Amiotrófica y que se realiza en formato torneo de Pádel.

Patrocinadores y asistencia al evento benéfico vuELA contra la ELA, **lo recaudado va para ayudar a los enfermos de ELA y sus familias** para la investigación y mejora de la calidad de estos enfermos.

AYUDA Y SOPORTE A LA INFANCIA E INVESTIGACIÓN

03

ONG Tabadol

Colaboración de donación de gasolina mensual durante un año académico para que una joven estudiante becada en la Universidad Pontificia de Comillas pueda trasladarse diariamente, ya que no dispone de transporte público. (Septiembre 2025-Junio 2026)

Colaboración donación de gasolina para cubrir la calefacción en la ONG Tabadol (octubre 2025 a abril del 2026). **Con este recurso los niños y jóvenes podrán ducharse con agua caliente, lavar su ropa y estudiar con una temperatura adecuada.**

Con esta colaboración queremos contribuir a reducir la pobreza energética de las familias más vulnerables, dentro y fuera de sus hogares.

La desigualdad y la falta de oportunidades se hace más latente en los colectivos más vulnerables, destacando las dificultades para acceder a la educación, tener una ducha caliente o llevar la ropa limpia.

Gracias a la donación de gasóleo estamos ayudando a reducir estas desigualdades.

En Diciembre de 2025 también se facilitó WIFI para que los niños de esta ONG pudieran acceder y contar con los recursos educativos básicos. Se está realizado el pago mensualmente.

Infancia sin Frontera

Cena Solidaria Infancia sin fronteras

Infancia sin Fronteras es una ONG creada hace 26 años, que lucha por cubrir las necesidades básicas de la infancia más desfavorecidas y procura a ésta un contexto favorable para su desarrollo y crecimiento. Están centrados en: Ayuda Humanitaria de Emergencia, Cooperación Internacional para el Desarrollo y Sensibilización de la Sociedad.

Visalia volvió a participar como Patrocinador en varias de las Cenas Benéficas y eventos realizadoss por Infancia sin Frontera durante el 2025.

VISALIA

INCLUSIÓN LABORAL DE PERSONAS CON DISCAPACIDAD

04

INCLUSIÓN LABORAL DE PERSONAS CON DISCAPACIDAD

04

Visalia es consciente que pertenece a un sector en auge, dónde la posibilidad de encontrar trabajo de calidad y bien remunerado es alta, eso sí, esta posibilidad se reduce a mínimos cuando hablamos de personas en riesgo de exclusión social, pero todavía se reduce muchísimo más cuando entran en juego **personas con discapacidad.**

Por ese motivo, Visalia decidió acompañar a **Luz Inclusiva** (Centro Especial de Empleo, especializado en el sector energético) externalizando parte de algunas tareas en los empleados de Luz Inclusiva, con el fin de que sus empleados con discapacidad puedan aprender tareas administrativas relacionadas con este sector.

Visalia entiende que la gestión y formación de estas personas requiere especial atención y paciencia, por eso ha decidido externalizar algunas tareas en Luz Inclusiva para que estas personas puedan coger la suficiente confianza y experiencia, pero con la tranquilidad y confort que un Centro Especial de Empleo les brinda, para formarse y prepararse, y que a la larga puedan dar el salto a cualquier empresa ordinaria como podría ser Visalia.

Además, Visalia cuenta con 3 empleados con discapacidad dentro de su plantilla. En 2025, la compañía ha reforzado su compromiso con la inclusión laboral destinando **más de 130.000€** a la externalización de servicios en Centros Especiales de Empleo, colaborando con entidades como **Luz Inclusiva y Grupo SIFU**. **Visalia sigue apostando por labrar y abrir un futuro para las personas con discapacidad** (hablamos de que, de forma directa o indirecta, más de 12 personas con discapacidad están brindándose un futuro de experiencia en el sector energético).

Luz Inclusiva es un Centro Especial de Empleo dónde el **80% de su plantilla está compuesta por personas con discapacidad, i**mpulsado por la Fundación Energía Responsable y por la compañía eléctrica benéfica Luz Solidaria (compañía que destina sus beneficios a proyectos sociales y de la cual Visalia en el 2025 tenía un 6%).

Gracias al apoyo de Visalia, Luz Inclusiva ha incrementado su plantilla y durante el 2025 se han realizado varias acciones para reforzar la capacitación y formación de los empleados.

04

INCLUSIÓN LABORAL DE PERSONAS CON DISCAPACIDAD

Durante el mes de septiembre iniciamos la colaboración en la **12ª edición de #AprendeyEmprende** en Barcelona. Un programa de **emprendimiento en Esade**, en colaboración con la Fundación Prevent, donde un nuevo grupo de **personas con discapacidad** ha dado el primer paso hacia la materialización de sus ideas de negocio. En esta edición Fundación Energía Responsable apoyada por Visalia participa como tutor de uno de los participantes, la duración del programa es de 6 meses. Los 5 mejores proyectos han recibido además una beca adicional para poner en marcha su idea de negocio

Adicionalmente a las horas de tutoría personalizadas, Visalia y Fundación Energía Responsable también ofrecen asesoramiento y ayuda vinculada con la energía a otros proyectos de emprendimiento de los participantes.

Inclusió laboral de persones amb discapacitat

VISALIA

OTRAS ACCIONES SOLIDARIAS

05

OTRAS ACCIONES SOLIDARIAS

05

La Fundación Energía Responsable junto con Visalia y su equipo Legal, acompañan y asesoraran a las familias más necesitadas, en este caso la ayuda fue para que Elsa, una niña con ELA que pudo cumplir uno de sus sueños, el poder hacer la carrera de PSICOLOGIA, un deseo que cualquier niño de su edad tiene derecho a cumplir, pero que debido a su condición solo hace que encontrarse con barreras (no sólo físicas, sino también de otros tipos).
Debido a la condición de necesidades especial, Elsa se ha encontrado en su vida con muchas trabas para poder llegar a cumplir su sueño, por ello Visalia junto con la Fundación Energía Responsable se han unido para ayudarla en todo lo posible:

- Le **facilitamos recursos para mejorar la accesibilidad en la educación (ordenadores y herramientas adaptadas) pero también el coste de desplazamiento en un taxi adaptado para que Elsa pueda asistir a la Universidad.**
- **Asesoramiento legal para poder acceder a las pruebas de la EBAU y que estas pruebas se adaptarán a su discapacidad (finalmente lo consiguió y le realizaron los exámenes en su centro escolar)**

Gracias al empeño de todos, pero sobre todo el de Elsa y su madre EVA, que lucha por ella y por su otro hijo con ELA, Elsa ha conseguido entrar en Universidad Rey Juan Carlos para iniciar sus estudios de Psicología. Ver noticias e información extra: link 1.

Las familias y personas en riesgo de exclusión social tienen dificultades para acceder a recursos y servicios básicos como lavar la ropa o contar con alimentación adecuada.

Visalia también está al lado de estas familias, contribuyendo con lavadoras, secadoras e incluso neveras para que algunas ONG como TABADOL o RED MADRE, puedan facilitar este servicio.

Gracias a la lavadora y secadora donada a Tabadol, 50 familias de la Cañada Real puedan lavar y secar la ropa, consiguiendo que sus hijos vayan limpios y aseados al colegio.

También se ha realizado la donación de una **lavadora/secadora y una nevera** a la asociación **RED MADRE, para lavar la ropa de bebé y acoger en frío los alimentos infantiles (leches, etc..).**

05

PROGRAMA SEGUNDA VIDA

En Visalia creemos que todos los niños deben de tener las mismas oportunidades de enseñanza, en este sentido colaboramos con varias asociaciones para aportarles equipos informáticos cuando lo necesitan.

En el 2025 se enviaron varios ordenadores:

- **KALI ZOR*:** en colaboración con la Fundación Energía Responsable, nos unimos para enviar 3 portátiles para 3 menores sin recursos, para que pudieran estudiar al igual que todos sus compañeros.
- **ASOCIACIÓN VECINAL GESTIONADA POR CARITAS:** se han donado dos ordenadores a familias vulnerables de Vallecas (Madrid) para que dos niños puedan mejorar el acceso a la educación.

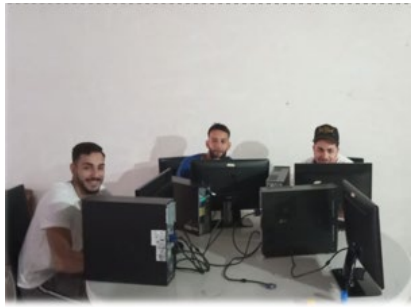

*ASOCIACIÓN KALI ZOR: Entidad local que se dedica a trabajar con niños y niñas de familias vulnerables, proporcionando clases de refuerzo escolar, creando equipos de fútbol femeninos y desarrollando programas de apoyo a niños autista, entre otras actividades.

Una vez más, en Visalia estamos no sólo comprometidos con la sociedad, sino comprometidos con la sostenibilidad, por eso, y tras el cambio de marca realizado en Visalia, y siguiendo las creencias de nuestro programa de **"Segunda Vida"** hemos querido donar material de *merchandising* antiguo a la asociación sin ánimo de lucro **APAIPA,** esta asociación trabaja con niños con diversidad funcional.

Material donado:

- 1 caja: 85 abanicos
- 2 cajas:
  - 10 libretas
  - 12 bolis
  - 24 termos grandes
  - 27 termos pequeños
  - 10 gorras (varios colores)
  - 18 tote bags

05

IMPULSAR LA EDUCACIÓN Y FORMACIONES

En Visalia, creemos firmemente que el progreso social y tecnológico comienza en el aula. Por eso, uno de los pilares clave de nuestro compromiso con la sociedad es apoyar la educación de calidad, dotando a los centros escolares de recursos que preparen a las nuevas generaciones para los desafíos del presente… y del futuro.

En 2025 hemos dado un paso más en esa dirección colaborando en la creación de un espacio educativo pionero: **la nueva Aula STEAM** (Ciencia, Tecnología, Ingeniería, Artes y Matemáticas), puesta en marcha en el centro escolar de la **Institución Familiar de Educación en Igualada**. Un proyecto que nos llena de orgullo y que refleja nuestra voluntad de **impulsar la innovación desde la base**.

El aula nueva no solo representa una mejora en infraestructuras, sino una transformación en la manera de enseñar y aprender. Pensada como un entorno flexible y modular, combina zonas tecnológicas, espacios digitales de trabajo colaborativo e individual, mobiliario adaptado a las nuevas dinámicas pedagógicas y una pizarra digital táctil de 86 pulgadas que convierte cada sesión en una experiencia interactiva.

Pero lo más importante de este espacio es su propósito: **fomentar la creatividad, el pensamiento crítico y el aprendizaje interdisciplinario**, desarrollando vocaciones científicas y técnicas desde edades tempranas. Se trata de formar personas versátiles, capaces de adaptarse y liderar en un mundo cada vez más complejo y cambiante

Desde Visalia reafirmamos así nuestra vocación por construir un futuro más justo y sostenible, también a través de la educación, donde unos 650 niños y niñas se beneficiarán de esta Aula. Apostar por la infancia, por la innovación y por la igualdad de oportunidades es apostar por una energía que transforma realidades.

Porque la energía que más impacto genera es la que enciende la mente.

VISALIA

APOYO AL DEPORTE

06

06

APOYO AL DEPORTE

En Visalia creemos que además de la educación, todos los niños deberían de tener una base en algún deporte. El deporte representa una alianza de valores: creemos en la igualdad de oportunidades, en el esfuerzo colectivo y en la superación personal. Y la gimnasia rítmica de base encarna a la perfección estos principios que también nos definen como compañía.

En este sentido hemos decido apoyar al **IGUALADA CLUB GIMNÁSTICA AULA**, para que 80 gimnastas menores de edad, puedan beneficiarse de este acuerdo.

- Impulsar el deporte tanto femenino como masculino desde la base, generando referentes positivos para las nuevas generaciones (sobre todo en un deporte principalmente femenino, dónde cada vez más hay que apoyar a niños que deseen iniciarse en esta modalidad).
- Dar visibilidad a Visalia en el territorio, mostrando nuestro compromiso con la vida de las ciudades y su gente.
- Inspirar desde dentro, recordándonos que nuestras acciones de RSC tienen un impacto real en la sociedad.

La aparición en TVE refuerza esta apuesta y nos permite llegar aún más lejos. Que nuestro nombre **se asocie al esfuerzo, la pasión y el talento de estas gimnastas es un motivo de orgullo** para todos los que formamos parte de Visalia.

VISALIA

NUESTROS EMPLEADOS, EL PILAR DE VISALIA

07

07

MOTIVANDO E IMPLICANDO A NUESTROS EMPLEADOS

El éxito de Visalia es posible gracias al equipo profesional y humano, y con la creación de los Premios Energéticos queremos poner en valor y reconocer esta labor.

Los Premios Energéticos son unos premios internos que Visalia ofrece a los empleados para que se impliquen y colaboren directamente en acciones propuestas por ellos, también se dan diferentes premios relacionados con los empleados y los equipos (los premiados obtienen premios económicos o regalos).

En 2024 uno de los premios iba enfocado a **Proyectos Sostenibles** y de ahí salió el proyecto premiado **"Oficina sin Papel"** el cual se implementó durante el 2025. Para el 2025, Visalia decidió seguir con una de sus prioridades, reducir la pobreza energética de las familias vulnerables, por lo que se lanza el "**Premio a la mejor iniciativa social**". Contamos con grandes profesionales y conocimiento del sector energético y queremos ponerlo a disposición de estas familias.

2024 1º EDICIÓN

- **Premio a la mejor iniciativa Sostenible.**
- **Premio al empleado/a modelo**
- **Premio al mejor departamento/área**
- **Premio especial**

**Ganadores del premio a la mejor iniciativa sostenible*

2025 2º EDICIÓN

- **Premio a la mejor iniciativa social:** reconoceremos las ideas más inspiradoras que ayuden a **paliar la pobreza energética** y fortalezcan la labor realizada de la mano de la Fundación Energía Responsable.
- **Premio al mejor departamento/área:** reconocimiento votado por los empleados, premiamos al equipo que haya tenido un impacto positivo extraordinario en la compañía.
- **Premio al empleado/a modelo:** un reconocimiento votado por los empleados hacia aquel empleado/a que sea un ejemplo de actitud, conocimiento, profesionalidad y trabajo en equipo.
- **Premio especial:** otorgado directamente por Pablo Abejas (CEO del Grupo Visalia) y Alejandro Tejero-Garcés (Director General del Grupo Visalia), destacando proyectos, personas o iniciativas que sobresalen de manera excepcional.
- **Premio a la mejor foto "Visalia por el mundo"** celebramos la participación, la creatividad y la manera en que llevamos nuestra marca a cada rincón con fotos que reflejan nuestra esencia, votaciones realizadas por los empleados.

07

MOTIVANDO E IMPLICANDO A NUESTROS EMPLEADOS

Premio a la mejor iniciativa social 2025:

Un año más, impulsamos iniciativas que generan un impacto positivo tanto dentro de Visalia como en la sociedad.

“Escuelas con Energía” es un proyecto social que promueve la educación ambiental y el uso responsable de la energía en centros escolares, acercando la sostenibilidad a las nuevas generaciones de forma práctica y cercana.

A través de esta iniciativa, se fomenta la concienciación sobre la importancia del ahorro energético, la eficiencia y el respeto por el entorno, contribuyendo a desarrollar hábitos responsables desde edades tempranas. El programa transforma los centros educativos en espacios de aprendizaje activo y referentes en consumo energético sostenible, generando un impacto real y duradero en la comunidad educativa.

Una iniciativa alineada con el compromiso de Visalia con la sostenibilidad y la creación de valor social.

“Aprender a cuidar la energía es aprender a cuidar el futuro.”

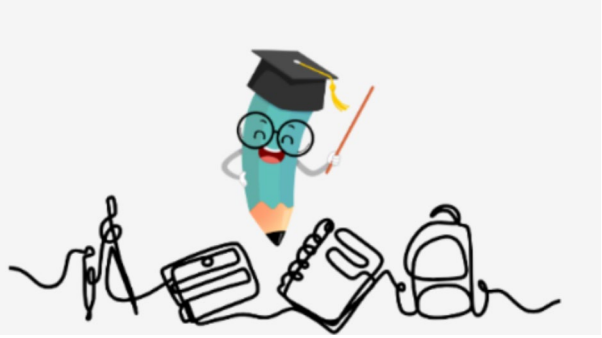

**Ganadora del premio a la mejor iniciativa social, el cual se lanzará durante el 2026*

07

POR Y PARA LOS EMPLEADOS

Programa de conciliación, retribución y desarrollo.

Teletrabajo

6 días al mes de teletrabajo, coordinados con el responsable del departamento.

Flexibilidad horaria

Media hora de flexibilidad para incorporarse. Y los Viernes horario de 8h a 15h.

Conciliación verano

Jornada intensiva de 8h a 15h durante los meses de julio y agosto.

Tarifa empleado Luz

Tarifa especial de electricidad para empleados, muy por debajo del mercado.

Tarifa empleado Gas

Tarifa especial de gas para empleados, muy por debajo del mercado.

Seguro de Accidente y Vida

Cobertura para los empleados.

Detalles al empleado

Obsequio personalizado en cumpleaños y cesta gastronómica en Navidad.

Retribución flexible

Guardería, transporte y restaurantes dentro del plan de retribución flexible.

Living Visalia & Newsletter

Jornadas anuales de team building y comunicación interna mensual a través de newsletter.

VISALIA

www.grupovisalia.com